信濃毎日新聞やシンマイEGGで作ろう！

第19回

スクラップ新聞コンクール

中学生の部 **小学生の部** 作品募集

■1・2年 ■3・4年 ■5・6年

募集期間 2025年

8/25(月)

▼

9/26(金)

※当日消印有効

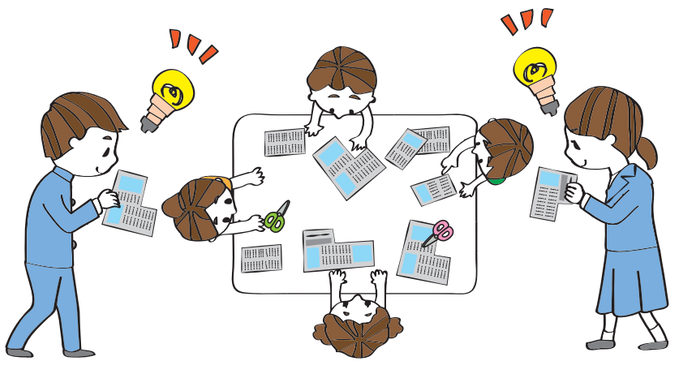

新聞スクラップは、好きな記事や写真を切りぬいてまとめ、自分なりの感想を書いたものです。分からないところは、おうちの人や先生に聞いたり、友だちと一緒にやってみたりして、楽しく新聞のスクラップに挑戦してみよう。

中学生の部 第18回受賞作品より

◀中学生●市販の模造紙（約80cm×110cm）1枚

▼小学生●市販の模造紙の半分（約55cm×80cm）1枚

小学生の部 第18回受賞作品より

■応募作品はお返しします。（但し、入賞作品の著作権は信濃毎日新聞社に帰属します。）

募集要項

【応募資格】

県内小・中学生の1人または2人で1作品

（小学生は1・2年、3・4年、5・6年で審査します）

【作品台紙】

中学生
市販の模造紙（約80cm×110cm）1枚

小学生
市販の模造紙の半分（約55cm×80cm）1枚

【応募のきまり】

信濃毎日新聞またはシンマイEGGを使う

（新聞データベース）

- シンマイEGGの「記事を探す」で見つけた記事の切り抜き画像は実物大に印刷して貼る。
- スクラップ新聞に貼る記事の近くに掲載日を明記する。
- インターネットや雑誌などの記事や写真、イラストなどは使わない。
- スクラップ新聞で自分の思いが伝わるように表現する。
- 応募票に必要事項を記入し、作品裏面（右下）に貼る。
- 台紙裏の端をテープなどで補強、破れないようにする。

【提出先】

信毎読者センター
（〒380-8546 長野市南県町657）へ郵送するかお近くの信毎販売店へお届けください。

【応募方法】

応募票をホームページから、ダウンロードして記入し、裏面右下に貼ってください

【賞】

優秀賞、奨励賞、特別賞

入賞者には、優秀賞が図書カード1万円分などの副賞そのほかの応募者全員に参加賞を贈ります

信毎 スクラップ 応募 検索

主催
信濃毎日新聞社
信濃毎日新聞販売店会

後援
長野県教育委員会
長野県市町村教育委員会連絡協議会
長野県小学校長会　長野県中学校長会
信濃教育会　長野県PTA連合会
長野県市長会　長野県町村会

コンクールについてのお問い合わせ　信濃毎日新聞社読者センター TEL.026-236-3215